

# OBEC DOMANÍN

Domanín 33, 379 01 Třeboň  
www.obec-domanin.cz  
IČ: 005 12 966, DIČ: CZ 005 12 966

Obec Domanín oznamuje v souladu s ustanovením § 39, odst. 1 zákona č. 128/2000 Sb., o obcích (obecní zřízení), ve znění pozdějších předpisů

## ZÁMĚR SMĚNY POZEMKŮ

Zveřejnění záměru bylo schváleno Zastupitelstvem obce Domanín usnesením číslo 7/18/2024 dne 21. 5. 2024.

Předmětem záměru směny pozemků je směna

- pozemků ve vlastnictví obce Domanín:
  - o parc. č. 727/4 (druh pozemku trvalý travní porost, výměra 209 m<sup>2</sup>),
  - o parc. č. 1540/20 (druh pozemku orná půda, výměra 800 m<sup>2</sup>)
- za pozemky v soukromém vlastnictví se způsobem využití ostatní komunikace:
  - o pod cestou na Brannou parc. č. 1050/28 (výměra 129 m<sup>2</sup>), 1050/22 (výměra 33 m<sup>2</sup>) a 1050/12 (výměra 155 m<sup>2</sup>),
  - o pod cestou k ČOV parc. č. 685/33 (výměra 49 m<sup>2</sup>),
  - o pod místní komunikací sever část parc. č. 298 (přibližná výměra 30 m<sup>2</sup>, bude zpřesněno geometrickým plánem).

Vše bez dalšího finančního vypořádání.

Náklady spojené se směnou (vyhotovení geometrického plánu pro oddělení pozemku, smlouvy, návrh na vklad) hradí obec Domanín.

Dle § 39 odst. 1 zákona č. 128/2000 Sb., o obcích ve znění pozdějších změn a doplňků je možné se k záměru vyjádřit a předložit své nabídky po dobu zveřejnění záměru, tj. do 18. června 2024. Všechna vyjádření musí být podána písemně.

Příloha: Katastrální ortofoto mapy se zákresem pozemků.



OBEC DOMANÍN  
Domanín č. 33  
379 01 Třeboň  
IČO 00512966, DIČ CZ00512966  
tel. 384 723 126

Ing. Jaroslava Žemličková  
starostka obce

Vyvěšeno dne: 28. 5. 2024  
Sejmuto dne: 18. 6. 2024

# Příloha

Pozemek parc. č. **727/4** (výměra 209 m<sup>2</sup>), **vlastník obec Domanín**

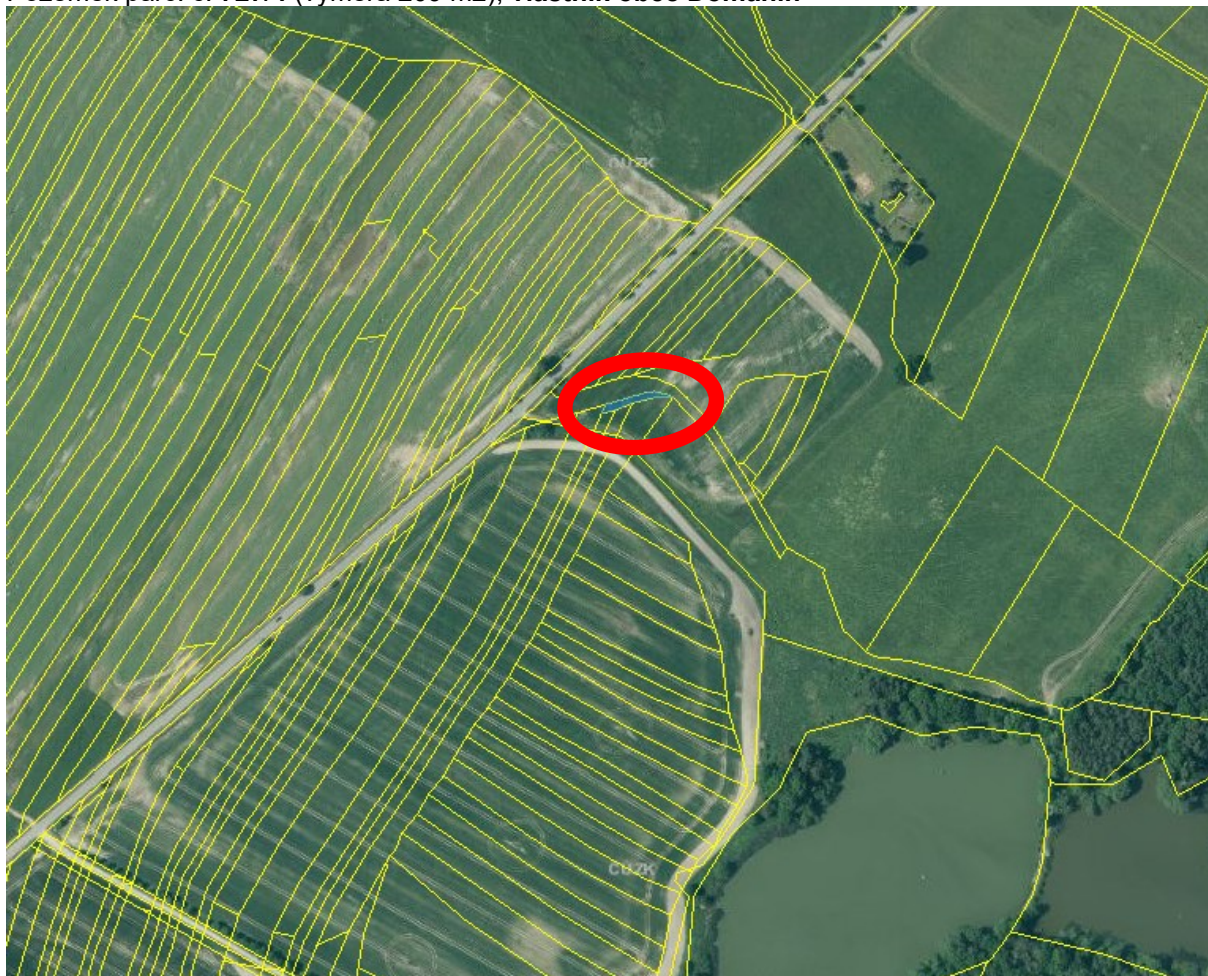

Pozemek parc. č. **1540/20** (výměra 800 m<sup>2</sup>), **vlastník obec Domanín**

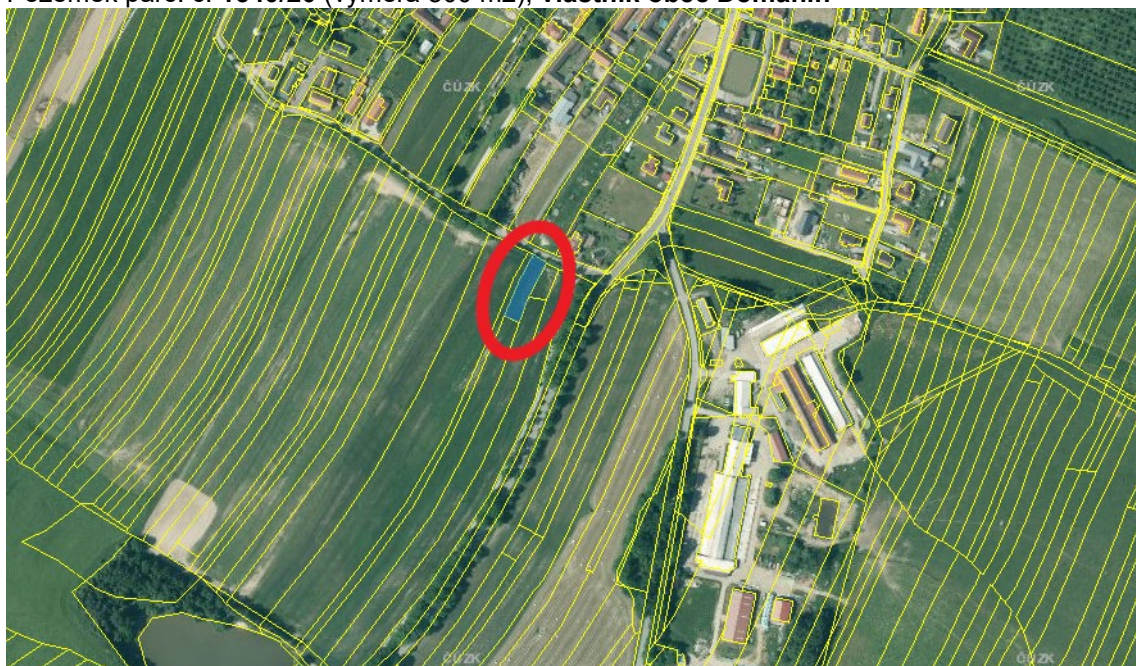



Pozemky pod cestou na Brannou parc. č. **1050/28** (výměra 129 m<sup>2</sup>), **1050/22** (výměra 33 m<sup>2</sup>) a **1050/12** (výměra 155 m<sup>2</sup>), **soukromý vlastník, č. LV 457**



Pozemek pod cestou k obecní ČOV parc. č. **685/33** (výměra 49 m<sup>2</sup>), **soukromý vlastník, č. LV 457**



Část pozemku parc. č. 298 (přibližná výměra 30 m<sup>2</sup>, bude zpřesněno geometrickým plánem) pod místní komunikací sever, **soukromý vlastník, č. LV 457**

